

PLAN DE VENTE - LOT 4 - INDICE A

Aménagement du secteur Gouloumès - Basse Lande		AMÉNAGEUR SARTHE HABITAT
COMMUNE CHAMPAGNÉ	ADRESSE Gouloumès - Basse Lande	RÉFÉRENCE CADASTRALE Section AK n°471
RÉFÉRENCE DU DOSSIER LM.188.2023 / 230980	FORMAT DU PLAN A3	DERNIÈRE MISE À JOUR DU PLAN 21/05/2024 - JEP
SURFACE ARPENTÉE 323 m ²	SURFACE PLANCHER 200 m ²	FICHER 230980_PDV_INDA.dwg

PLAN DE SITUATION - Sans échelle

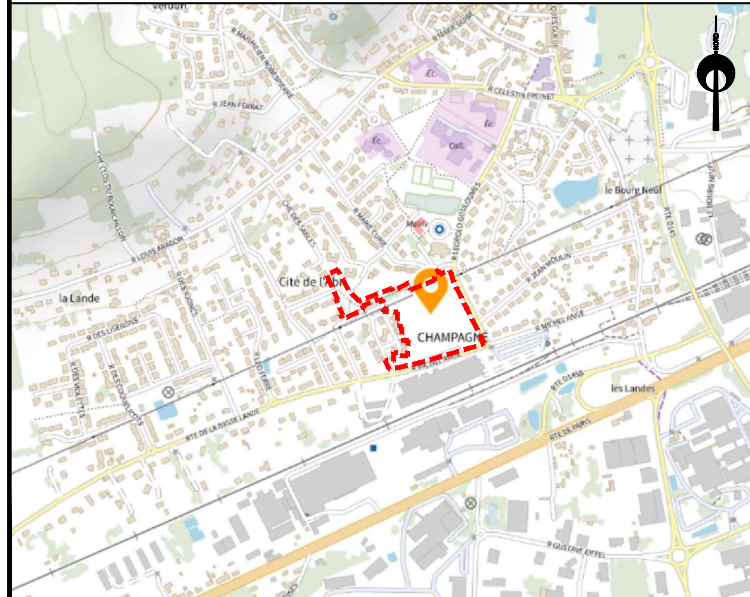

PLAN D'ENSEMBLE - Sans échelle

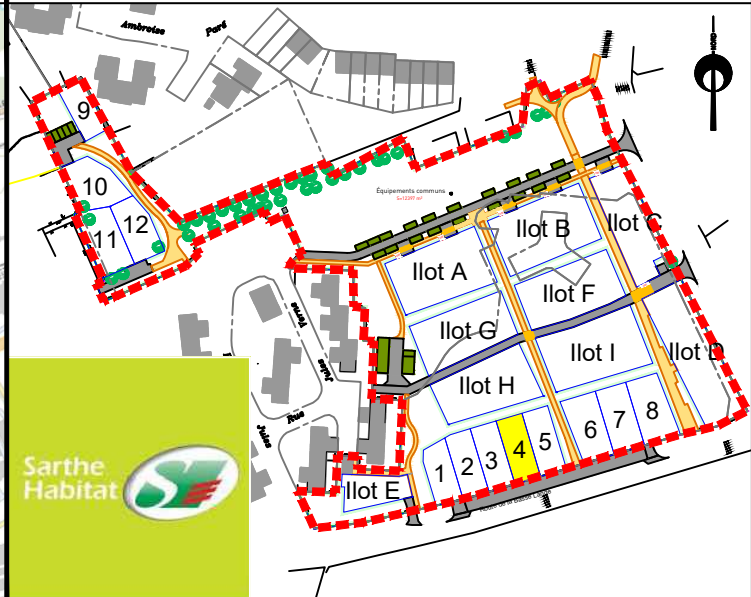

EXTRAIT DU RÈGLEMENT GRAPHIQUE - Echelle: 1/500

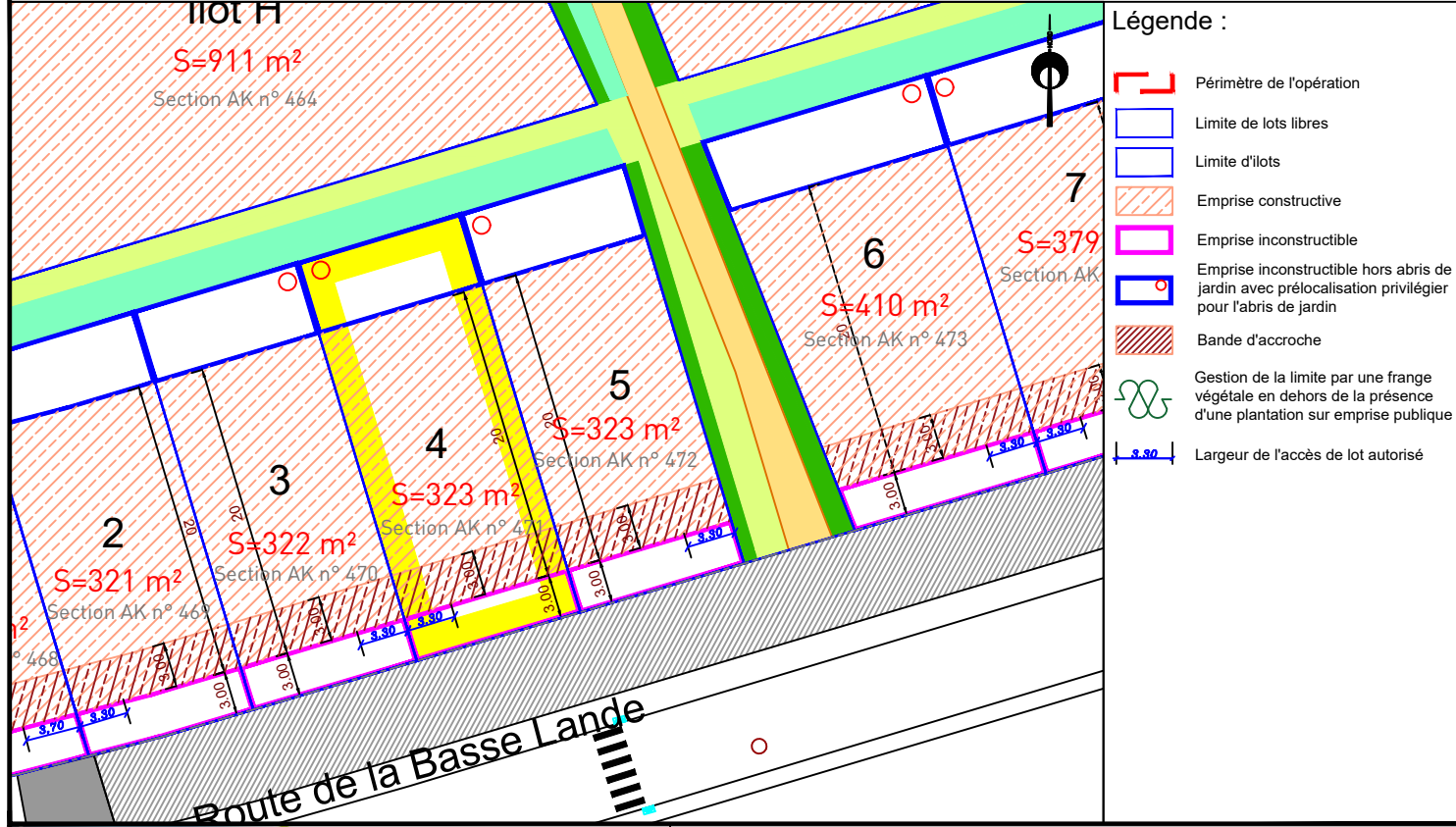

- Légende :
- Périmètre de l'opération
 - Limite de lots libres
 - Limite d'ilots
 - Emprise constructive
 - Emprise inconstructible
 - Emprise inconstructible hors abris de jardin avec prélocalisation privilégiée pour l'abris de jardin
 - Bande d'accroche
 - Gestion de la limite par une frange végétale en dehors de la présence d'une plantation sur emprise publique
 - Largeur de l'accès de lot autorisé

Chanteloup
72210 SOULIGNE FLACE
Tél: 06.22.05.89.03
Email: paysage.dutheil@orange.fr

Observations : L'acquéreur et son constructeur devront se reporter au règlement écrit (pièce PA10a) et au règlement graphique (pièce PA10b) du permis d'aménager validé avant de lancer le projet.

PLAN DE BORNAGE- Echelle: 1/500

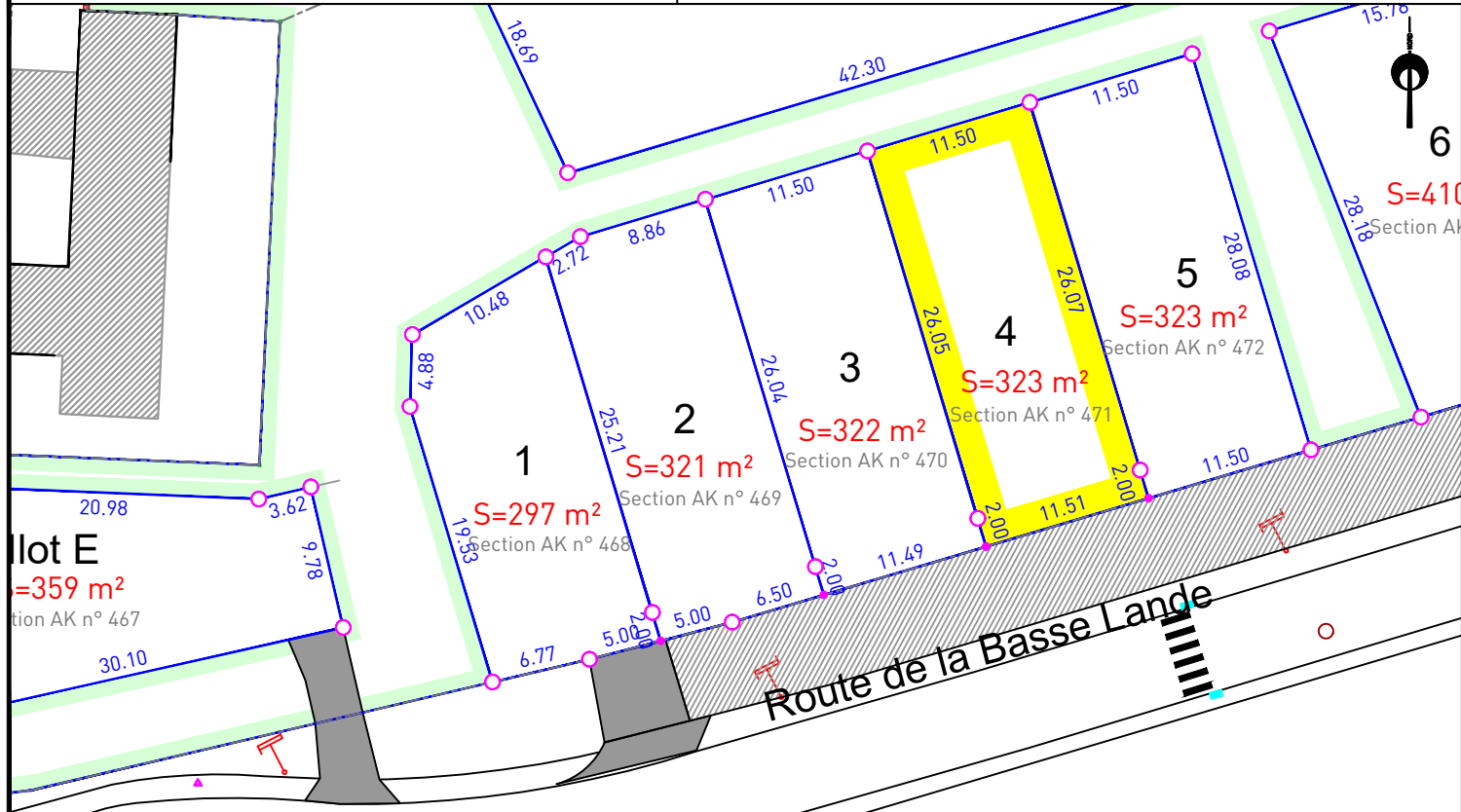

- Légende : — Limite de propriété ○ ● Bornes 10.00 Cotations

AIRGÉO
Géomètres-Experts Associés
Agence du MANS
74 avenue du Général de Gaulle
72000 LE MANS
02 43 81 47 28
lemans@airgeo.fr

Observations : L'acquéreur est tenu de contrôler la présence des bornes avant l'acquisition de son lot. Il devra veiller à la stabilité des repères portés au présent document, notamment par vérification des cotes ou autres indications qu'il comporte. Il signalera en temps utile au Géomètre toutes discordances qu'il pourrait constater.

EXTRAIT DE PLANS VRD - Echelle: 1/500

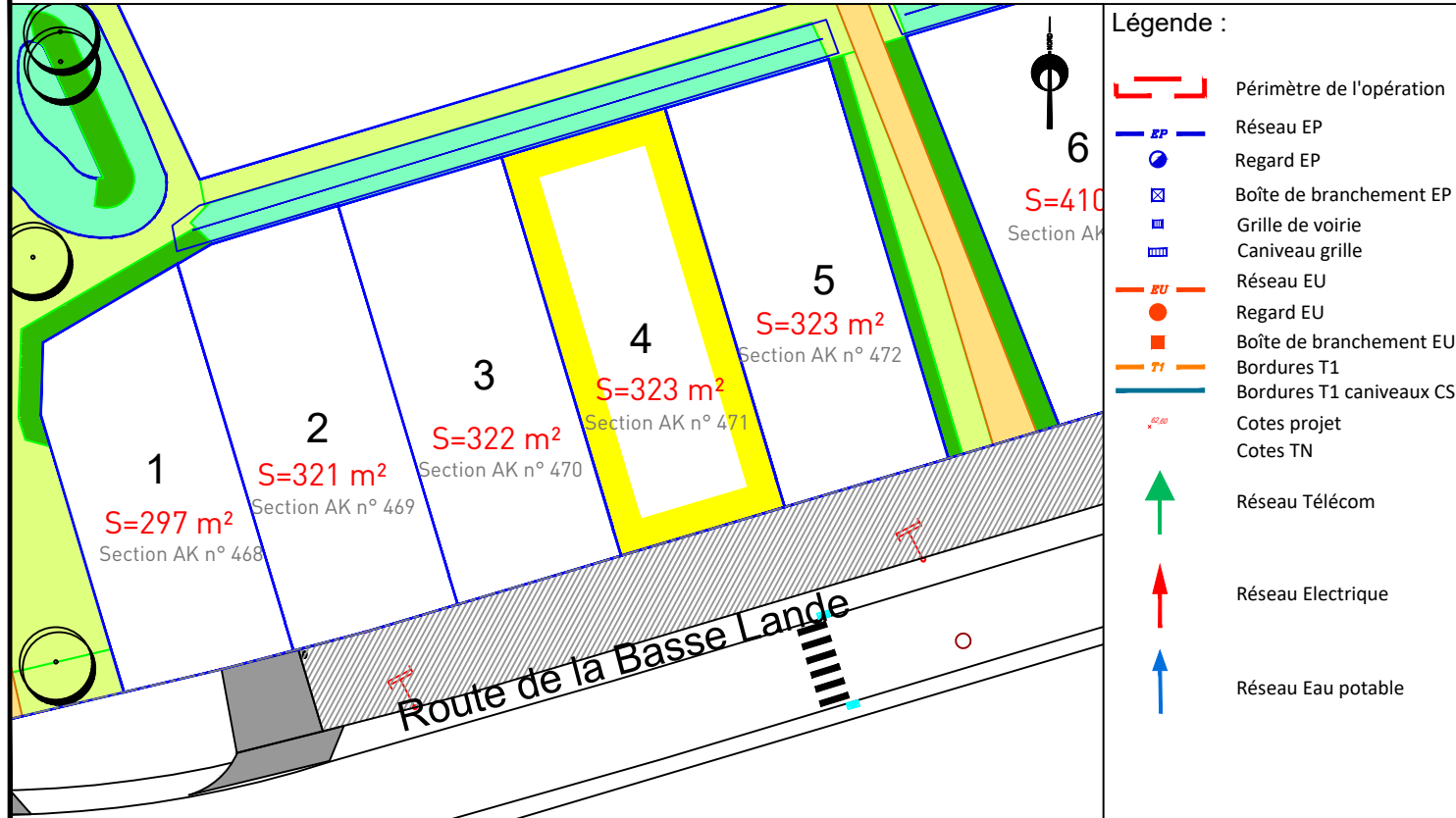

- Légende :
- Périmètre de l'opération
 - Réseau EP
 - Regard EP
 - Boîte de branchement EP
 - Grille de voirie
 - Caniveau grille
 - Réseau EU
 - Regard EU
 - Boîte de branchement EU
 - Bordures T1
 - Bordures T1 caniveaux CS1
 - 10.00 Cotes projet
 - 10.00 Cotes TN
 - ↑ Réseau Télécom
 - ↑ Réseau Electrique
 - ↑ Réseau Eau potable

SO.DE.REF
DEVELOPPEMENT
BUREAU D'ETUDES TECHNIQUES
55 Rue de l'Antonnaire
72650 ST SATURNIN
02.43.51.10.28
sarth@sodef-dev.fr

Observations : Les positions et les dimensions des ouvrages sont données à titre indicatif. L'acquéreur et son constructeur devront s'assurer, après visite sur site, de la position exacte des éléments techniques. Le maître d'ouvrage et le maître d'oeuvre peuvent réaliser des modifications des réseaux et des cotes voirie en phase chantier sans que leur responsabilité ne puisse être engagée.