

Nota : L'acquéreur et le constructeur devront se reporter au règlement écrit et graphique du permis d'aménager validé avant de lancer le projet

EXTRAIT PLAN VRD (selon plan réalisé par le Bureau d'étude SODEREF) Echelle : 1/500

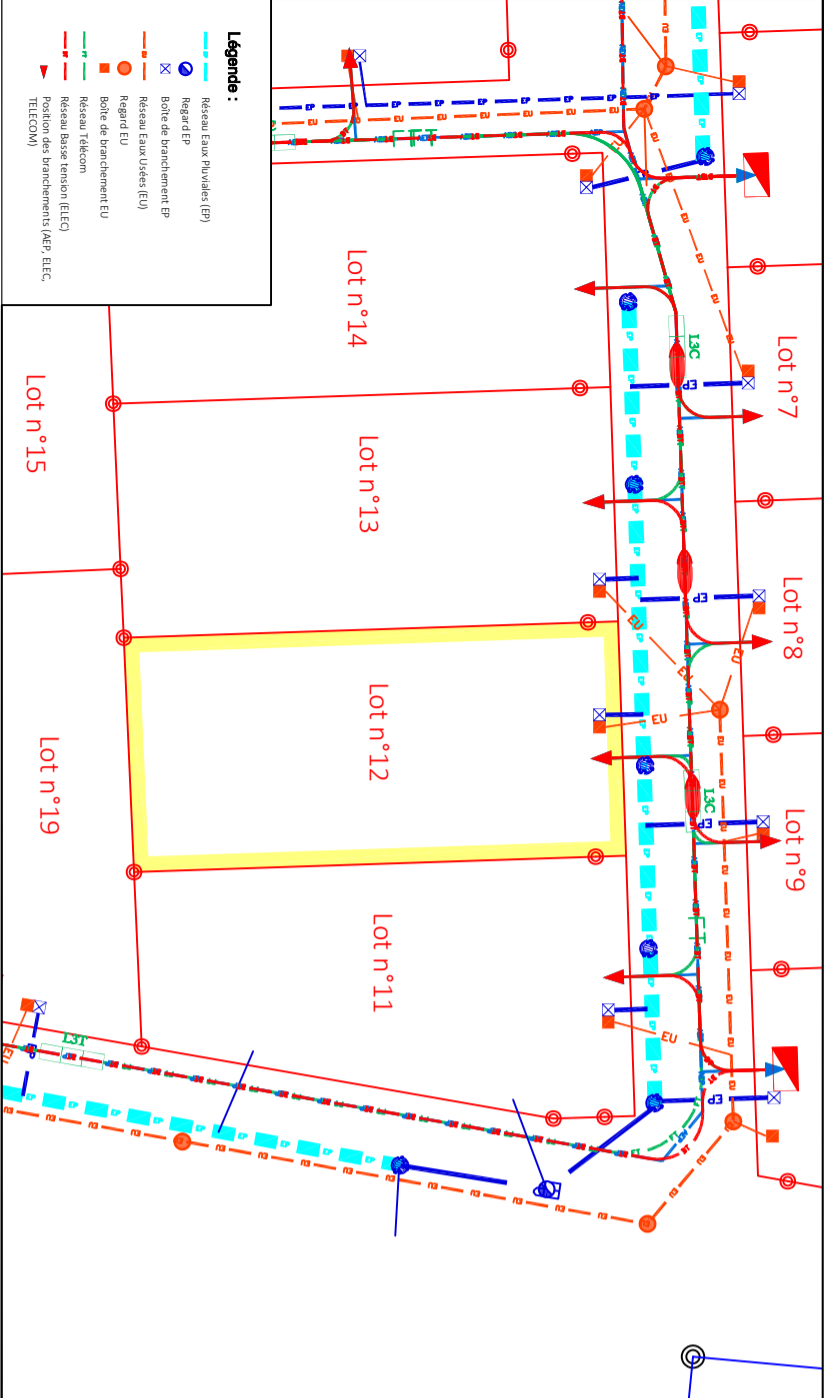

Nota : Les positions des ouvrages sont données à titre indicatif. L'acquéreur et le constructeur devront s'assurer après visite sur site de la position exacte des éléments techniques. Le maître d'ouvrage et le maître d'œuvre peuvent réaliser des modifications des réseaux et des côtes voirie en phase chantier sans que leur responsabilité ne puisse être engagée.

Département de LA SARTHE  
 Commune de La Guerche  
**PLAN DE VENTE**  
 Lotissement "Les Hauts de la Métairie II"  
 Aménageur : Sarthe Habitat

Lot n°12  
 Section : B et ZE  
 n°XX - 506 m<sup>2</sup>

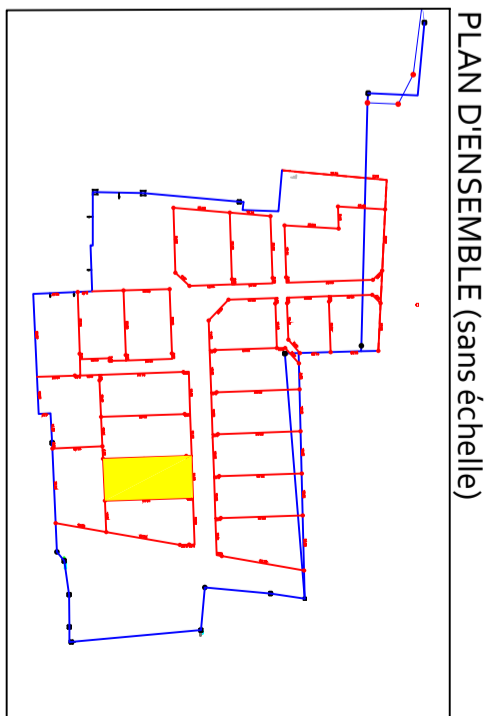

**PLAN DE BORNAGE**

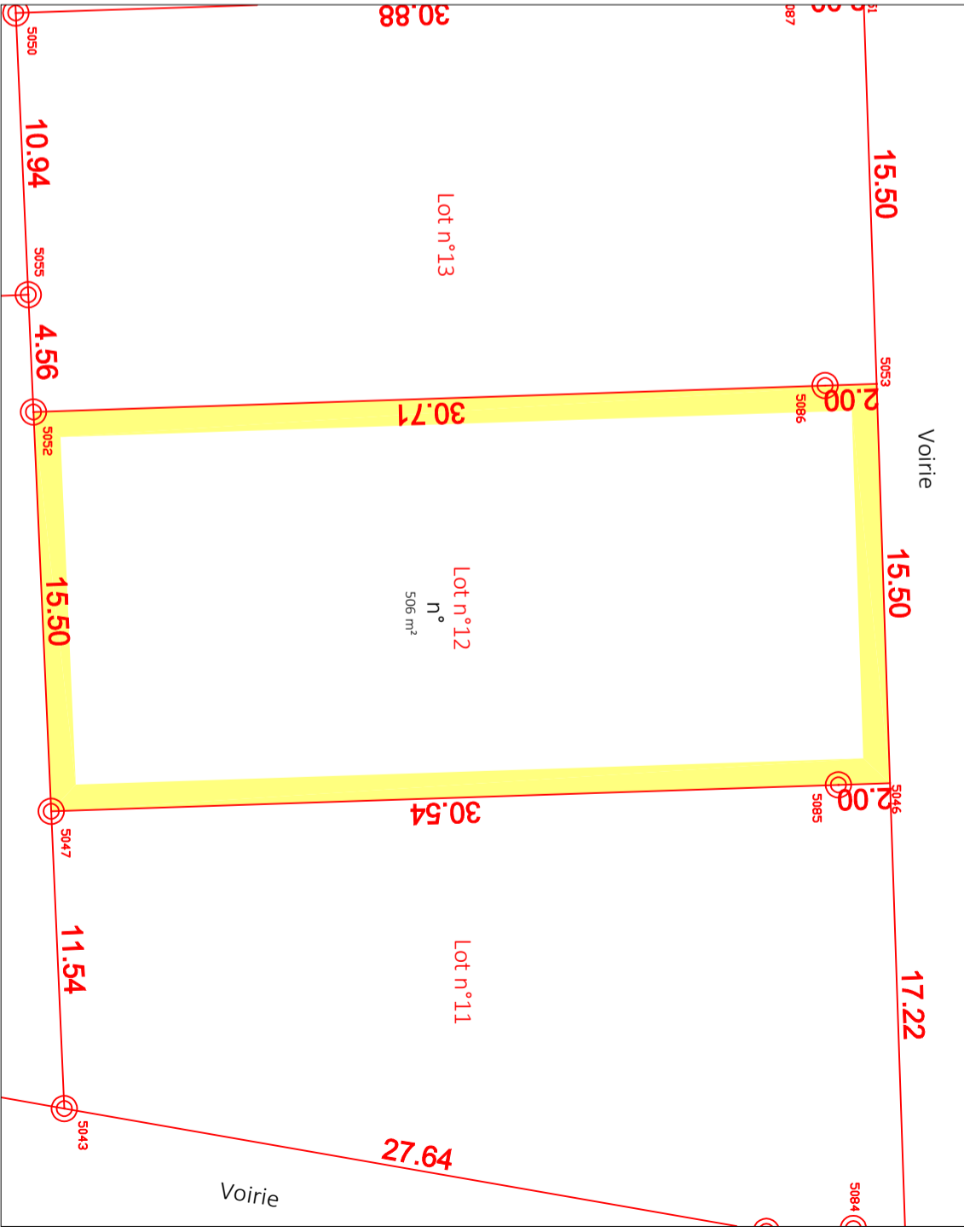

Nota : L'acquéreur est tenu de contrôler la présence des bornes avant l'acquisition de son lot. Il doit veiller à la conservation des repères indiqués sur le présent plan.

| Liste des points - RGF93-CC48 - LOT 12 |            |            |
|--|------------|------------|
| MAT                                    | X          | Y          |
| 5046                                   | 1491340.62 | 7216474.71 |
| 5047                                   | 1491341.71 | 7216442.18 |
| 5052                                   | 1491326.22 | 7216441.49 |
| 5053                                   | 1491325.13 | 7216474.19 |
| 5085                                   | 1491340.68 | 7216472.71 |
| 5086                                   | 1491325.19 | 7216472.19 |